Fendt Cargo frontlastare

Fendt CargoProfi- Den nya generationens frontlastare.

Fendt erbjuder de intelligenta frontlastarna Cargo och CargoProfi för 300, 500 och 700 Vario-serien. För första gången kan grödan vägas rent och driftintervallen definieras med lyfthöjd och tiltvinkel. Inbyggt i svängarmen finns även ett intelligent sensorsystem; detta är åtkomligt och kan justeras via den behändiga traktorns behändiga Varioterminal. Fendt CargoProfi tillhandahåller därför de optimala inställningarna för säker och exakt lastning.

Fendt Cargo.
Oslagbar kombination.

Fendt Cargo-frontlastare erbjuder avancerade teknik för maximal produktivitet. Som ett perfekt skräddarsytt universalredskap är det den perfekta partnern till Vario-traktorerna. Alla modeller är utrustade med det unika Cargo Lock kopplingssystemet och parallellföring med Z-kinematik.

FENDT CARGOPROFI

Intelligent och exakt lastning.

Den intelligenta CargoProfi
Fendt CargoProfi, tillgänglig för frontlastarmodellerna 4X/75, 4X/80, 5X/85 och 5X/90, är resultatet av ständig förbättring av traktorn och frontlastaren som en enhet. Frontlastaren har en mät- och lutningsgivare och en jobbdator som registrerar och behandlar olika typer av data och inställningar. Inställningarna är enkla att justera och visa i Varioterminalen.

Justerbar med förinställt system: Lyfthöjd och tiltvinkel
Funktionerna på CargoProfi gör arbetet enklare tack vare intelligenta förinställningar. Det gör att operatören kan begränsa lyfthöjden och tiltvinkeln och spara de anpassade inställningarna för dessa i minnet. Detta är en avgörande säkerhetsfaktor i låga byggnader eller när man lastar på mycket höga släp. Med minnesfunktionen kan lastararms- och redskapspositioner sparas för arbetsmoment som används ofta och tas fram igen vid behov.

Skakfunktion och ändlägesdämpning
CargoProfi har en snabb och effektiv skakfunktion för att säkerställa att allt hårt packat material lossnar helt från skopan. För lätta material minskar mängden spill på grund av ras tack vare ändlägets dämpning. Hydraulikens flödesvolym reduceras automatiskt när frontlastaren närmar sig sin högsta eller lägsta position och man undviker därmed ryckiga rörelser.

Lasta exakta målvikter tack vare vågfunktionen
Den unika vägningsfunktionen på CargoProfi gör att man kan registrera laster som individuell och total vikt. Du har full kontroll över den lastade mängden och transportfordonets totala vikt, vilket innebär att du kan utnyttja lastvolymen maximalt. Den knappaktiverade vågfunktionen är också fullt integrerad i manövreringskonceptet i Fendt Vario. Informationen, inklusive räknare och målviktsfunktion, visas hela tiden på fordonets Varioterminal för att möjliggöra exakt lastning.

Att välja inställningar för CargoProfi på fordonets Varioterminal kunde inte vara enklare: Visa fyrvägsreglagets funktion, visa uppgifter om enskilda och totala vikter från vågsystemet, begränsa svängarmens och redskapets räckvidd.

Varioterminalen och jobbdatorn på frontlastaren är anslutna via CargoProfi-uttaget.

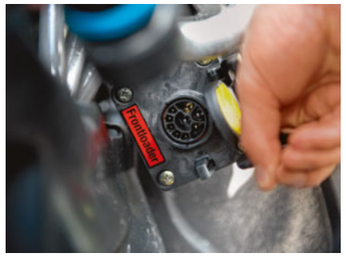

Sensorerna för Cargo Profi-funktionerna sitter på frontlastarens högra sida där de ligger väl skyddade.

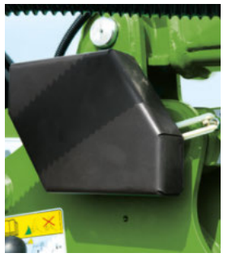

Två trycksensorer i tvärbalken möjliggör vågfunktionen i CargoProfi.

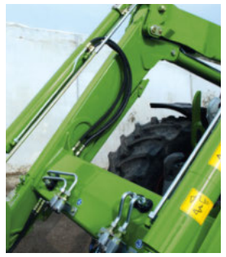

Lastararbete – säkert, enkelt och bekvämt
Fördelarna i fält är uppenbara. Begränsa till exempel lutningsvinkeln när mycket höga släp lastas. Ändlägesdämpning säkerställer att frontlastaren lyfts försiktigt och mjukt, vilket minimerar materialpåverkan. Minnesfunktionen är särskilt praktisk för återkommande sekvenser, man kan t.ex. automatiskt sikta in sig på den horisontella lägre positionen. Vågfunktionen ger dig full kontroll över lastvikten.

FENDT CARGOPROFI

Mer effektiv och varsam materialhantering.

Variabel dämpning – enkelt att justera från terminalen
Transportera och lasta också den mest ömtåliga lasten med hastighetsstyrd dämpning. För att ange rätt dämpning för den aktuella uppgiften går det att justera till tillämpliga hastighetsintervallet individuellt.

Spara den ideala inställningen med hjälp av minnesfunktionen
Genomför återkommande jobb snabbt och enkelt med Fendt CargoProfis inbyggda minnesfunktion. Med minnesfunktionen går det att lagra vanliga positioner för frontlastare, svängarm och redskap med ett knapptryck så att de kan återskapas gång på gång. Du kan till exempel styra skoporna helt parallellt med golvet när du lastar bulkvaror.

Säkert, enkelt och smidigt
Fördelarna i fält är uppenbara. Begränsa tiltvinkeln när du till exempel lastar mycket höga släp, så att du inte skadar släpets sidopaneler. Ändlägesdämpning säkerställer att frontlastaren lyfts försiktigt och mjukt, vilket minimerar materialpåverkan. Vågfunktionen ger dig större kontroll över lastvikten.

Helt integrerat i Variotronic: Inställningarna för CargoProfi justeras enkelt och intuitivt med hjälp av Varioterminalen.

Det främre fönstret öppnas hela vägen, också när frontlastarens svängarm är i yttersta läget. Välj rätt hyttvariant i serien.

OÖVERTRÄFFAD MANÖVER- OCH ÅKKOMFORT

Därför har Fendt-operatörer mycket bättre sikt.

Exceptionell obruten sikt med 77-graders betraktningsvinkel.

Perfekt översikt med Fendt VisioPlus-hytten
Under lastning är det avgörande att ha bra överblick över arbetet. Fendt Vario-traktorerna i 300-, 500- och 700-serien sticker ut från mängden tack vare sin enastående allroundsikt med en betraktningsvinkel på 77° från den övre kanten till den nedre – ett under av god sikt och rymd. Framrutan i hytten böjer sig upp mot taket och ger en obruten överblick över frontlastaren i uppfällt läge. Glasets kupa gör att eventuellt material som hamnar på det bara glider av samtidigt som rutans formen ger bästa möjliga sikt.

Optimal sikt tack vare huvens låga, strömlinjeformade design.
Området mellan och framför hjulhusen har också förbättrats. Fendt-traktorernas huvar är alltid smidiga och välkonstruerade, särskilt praktiska vid arbete med säd. Fendt erbjuder ett takfönster för den kompakta 200 Vario-serien vilket också garanterar full överblick över den lyfta frontlastaren.

Smart design för bästa överblick
Med den optimerade armbredden och tvärbalken som är placerad långt fram har hela frontlastarens struktur utformats för fri sikt. Rören ligger skyddade inuti lastararmen och ger bättre sikt. Om du gillar att ha framrutan öppen gör frontlastararmens kopplingspunkter och Z-kopplingen det möjligt att öppna framrutan helt närsomhelst under frontlastararbetet (ej tillgängligt på 3X/65 och 4X/75 compact).

En behaglig körupplevelse tack vare fjädringssystemet.
Dämpningssystemet som ligger helt skyddat i tvärbalken ger överlägsen komfort. Kvävgasackumulatorer på frontlastaren fungerar som stötdämpare. Chockbelastningar gör att hydrauloljan pressas mot ett membran i ackumulatorerna. Detta komprimerar gasvolymen, vilket ger tillförlitlig dämpning av toppbelastningar. Om det krävs exakt redskapsstyrning kan systemet stängas av elektriskt med ett snabbt tryck på en knapp i hytten (mekaniskt för 3X-lastararm).

Frontlastare utan dämpningssystem:
Stötbelastningar överförs till traktorn.

Frontlastare med dämpningssystem:
Gasackumulatorer fungerar som stötdämpare och förhindrar att vibrationer överförs till traktorkarossen. Det inbyggda dämpningssystemet tillsammans med framaxelfjädringen och hyttfjädringen säkerställer en överlägsen åkkomfort (tillval).

Traktorns unika, svängda vindruta ger en perfekt översikt över reskapen i ändläge. Samtidigt förhindrar glasets kupa att material ansamlas på vindrutan och håller på så sätt sikten helt fri.

Takfönstret, som är standard på 200 Vario, ger optimal sikt över den lyfta frontlastaren.

OÖVERTRÄFFAD MANÖVER- OCH ÅKKOMFORT

Maximal komfort för bättre resultat.

Finjustering av ventilfunktionerna kan göras på Varioterminalen med hjälp av touchkontroller och knappar. Du kan t.ex. styra oljeflödet exakt och enkelt med hjälp av vreden och funktionsknapparna.

Känslig och exakt: Styrning via standardfyrvägsspaken
Du kommer att bli stormförtjust över hur enkel frontlastaren är att använda, eftersom den är perfekt integrerad i Fendt Vario. Två hydraulventiler kan styras med mycket hög precision med standardfyrvägsspaken utan att handen behöver positioneras om.

Cargo – smidig hantering av den 3:e och 4:e hydraulfunktionen
Komplexa redskapsfunktioner kan styras med 3:e och 4:e hydraulfunktionen (tillval). De aktiveras och styrs med hjälp av knappar på fyrvägsspaken. Tillvalet hydraulisk redskapslåsning och dämpning kan också styras bekvämt från förarsätet med hjälp av Cargos komfortkontroller.

Perfektion: Sväng och styr med den vänstra och lasta med den högra
Den snabba backfunktionen på din Vario gör att du snabbt och enkelt kan ändra körriktning utan slitage. I pedalkörningsläge med TMS har du båda händerna fria, vilket gör att du kan ändra körriktning med vänster hand och styra Cargo med den högra. Nu behöver du inte längre byta hand. Den integrerade Stop-and-Go-funktionen är en särskilt praktisk funktion. Den gör att du kan styra och stanna fordonet exakt när du svänger.

VarioActive-styrning – backa med ett enda moment
Styr snabbare med VarioActive-styrsystemet. Med VarioActive-styrning aktiverad halveras antalet rattvarv mellan de olika ändlägena. Med detta tilläggsstyrsystem kan ett bättre styrförhållande uppnås med ett knapptryck. Det anpassar styrrörelsen efter och fordonets hastighet, vilket ger förbättrad styrkomfort, inte minst på vändtegen eller vid arbete med frontlastare på små ytor.

Med fyrvägsspaken som installeras som standard kan frontlastaren styras med extremt hög precision via två reglerventiler. Vid arbete med silo- eller balgripar använder du knapparna på fyrvägsspaken för att styra den 3:e och 4:e hydraulfunktionen (tillval på begäran).

Med Cargo komfortreglage kan den 3:e hydraulventilen kopplas om till hydraulisk redskapslåsning och den 4:e hydraulventilen till dämpningssystemet (tillval).

Med det orangefärgade fram/backreglaget kan du enkelt byta körriktning med din vänsterhand. Håll ner spaken och Vario stannar. Släpp reglaget så kör traktorn automatiskt i förvald riktning.

Reglagen är arrangerade för bästa möjliga ergonomi. Varioterminalen ger dig en tydlig översikt över alla displayer.

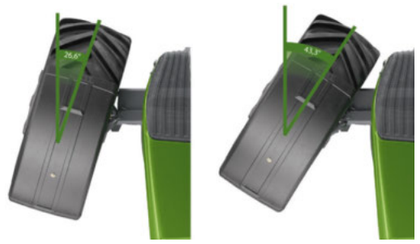

На вändtegen eller vid frontlastararbete får du hjälp av VarioActive-styrningen, som gör att du svänger maximalt genom att bara vrida ratten ett varv. Upp till 8 km/h kan tilläggsstyrsystemet användas utan några begränsningar, medan tilläggstyrningseffekten är linjär från 8 till 18 km/h.

200 Vario: Det elektriska fyrvägsreglaget (tillval) styr frontlastaren med hög precision. Tredje och fjärde funktionen kan användas med samma reglage tack vare knapparna på fyrvägsreglaget.

CARGO-SVÄNGARARMEN

Perfekt anpassad till din Vario.

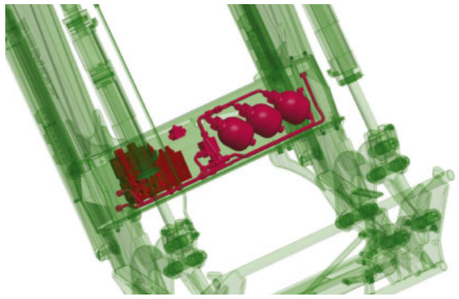

Alla hydraulkomponenter är monterade i tvärbalken och är därför helt skyddade mot smuts och mekaniska skador.

En fusion av kvalitet och praktiska funktioner
Den grundläggande förutsättningen för all Fendt-utveckling är högsta kvalitet. En betydande målsättning under utvecklingen av Cargo var att skapa en perfekt enhet med traktorn. De tekniska specifikationerna och den övergripande utformningen av traktor och frontlastare har anpassats till varandra på bästa sätt.

Z-kinematik för perfekt parallellstyrning
Ytterligare ett bevis för frontlastarens perfekta anpassning till alla Vario-traktorer är den beprövade och testade mekaniska nivåregleringen på Cargo i form av en Z-koppling. Parallellföringen säkerställer att redskapet bibehålls i samma position genom hela lyftrörelsen. Du kan hela tiden övervaka positionen med tiltindikatorn (1).

VRIDSTYV LASTARARM FÖR DE ALLRA TUFFASTE JOBBEN.

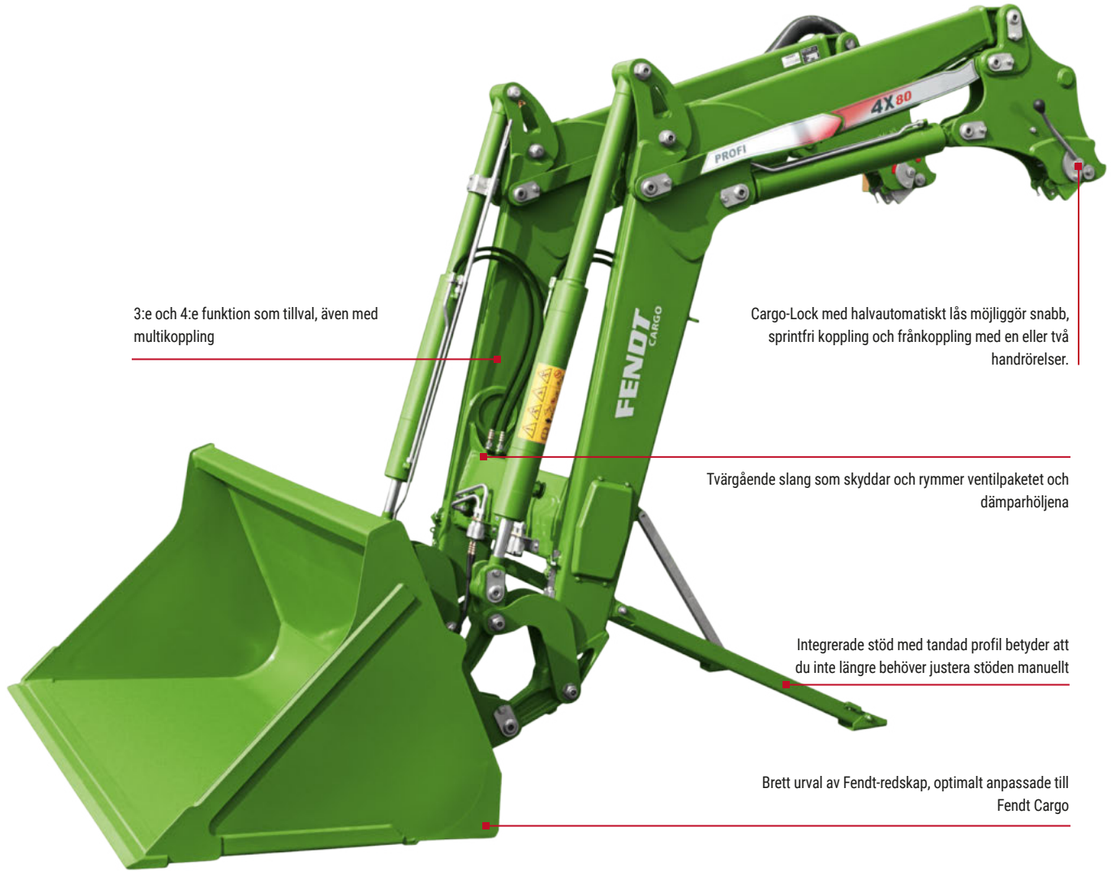

Konstruerade för lång livslängd
Högvärdiga material säkerställer hållbarhet för lång livslängd. Höghållfasthetsstål är nyckeln bakom denna långlivade utformning av nya Fendt Cargo. Utöver hög stabilitet säkerställer det även en låg vikt. Fendt-profilen som är svetsad i en kontinuerlig svetsfog säkerställer hög stabilitet och lång livslängd. De generöst tilltagna smorda lagerpunkterna i brons är ytterligare en garanti för lång livslängd och minimalt slitage.

CARGO-SVÄNGARARMEN

Till- och frånkoppling på enkelt sätt

Det nya Fendt Cargo-Lock gör till- och frånkoppling av lastaren enkel och snabb. Multikopplingen sparar också tid. Det innebär att du kan koppla alla elektriska och hydrauliska ledningar med en enda handrörelse.

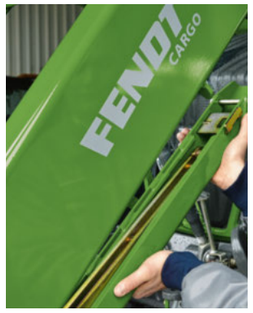

De självjusterande parkeringsstöden är prydligt monterade på lastararmen.

Fendt Cargo-Lock garanterar snabb och enkel till- och frånkoppling. En multikoppling ansluter alla hydraul- och elledningar med ett handgrepp - också med tryck på frontlastarsidan.

Redskapet låses bekvämt upp med hjälp av en spak på redskapsramen med snabbfäste, ett handgrepp är allt som krävs. När ett redskap kopplas kan det låsas automatiskt genom att det tippas bakåt helt.

Teknik för snabb till- och frånkoppling
Nya Fendt Cargo-Lock gör till- och frånkoppling av lastaren enkel och snabb. Multikopplingen sparar också tid. Det innebär att du kan koppla alla elektriska och hydrauliska ledningar med en enda handrörelse.

Att låsa är riktigt enkelt med Cargo-Lock
Cargo-Lock med halvautomatiskt lås möjliggör snabb, sprintfri koppling och frånkoppling med en eller två handrörelser, vilket betyder att du ofta inte behöver krångla med att föra in låssprintarna, vilket i sin tur gör att montering och demontering går mycket snabbare. Indikatorer på insidan av lastarinfästningen informerar hela tiden föraren om låssystemets status från förarstolen.

Sinnrik multikoppling
En enda handrörelse är allt som behövs för att ansluta hydraul- och elledningarna. Med multikopplingen, som är standardutrustning, hör felaktigt anslutna slangar, förorening av oljan och stora läckoljeförluster vid anslutningen till det förflutna. Frånkoppling är lika smidigt och enkelt. Cargo kan kopplas utan problem, även om det finns kvarvarande tryck i lastaren på grund av att den stått i solen.

Perfekt parkering
Parkeringsstöden har designats om helt. Manuell inställning och justering är inte nödvändig, vilket sparar värdefull arbetstid. Inga bultar eller sprintar måste användas. De självjusterande parkeringsstöden är kompakt monterade på lastararmen.

OPTIMAL ÅTKOMST

Snabbt och enkelt underhåll.

Utför underhåll även när frontlastaren är påkopplad
Eftersom frontlastare och traktor redan från början är speciellt anpassade till varandra kan allt underhållsarbete utföras när frontlastaren är tillkopplad. Det gör till exempel att du enkelt kommer åt oljestickan för kontroll av oljenivån. Frontlastaren har utformats för att garantera mycket lång livslängd genom låga underhållskrav och användning av de bästa materialen.

Mycket robust och tålig
Vridstyvhet och hållbarhet har spelat en viktig roll under utvecklingen av Fendt Cargo. Lagerpunkterna är stora och mycket robusta.

De stora lagringspunkterna säkerställer glappfria kopplingar, hållbarhet och minimalt slitage. Bussningarna är tillverkade av höggradigt brons och har smörjfickor.

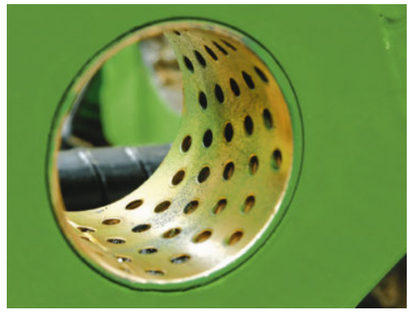

Frontlastarens kopplingsdelar har konstruerats specifikt för Vario-traktorer så du kan nå alla underhållspunkter också när frontlastaren är tillkopplad. Man tog till exempel hänsyn till åtkomsten av oljestickan när man utformade kopplingsfästena.

Hjulvikter är tillgängliga för optimal bakre viktbelastning. De monteras med det testade och beprövade Fendt kopplingssystemet.

Universalvikter ger viktbelastningssystemet en perfekt avrundning och skyddar mot rundslagning.

Flexibel viktbelastning
Fendt erbjuder dig ett omfattande viktbelastningskoncept för frekvent lastararbete. Beroende på tillämpning kan man använda hjulvikter eller bakvikter som är snabba och enkla att montera och avlägsna. På så vis är din Fendt Vario alltid välbalanserad och stabil i alla situationer.

FENDT ORIGINALREDSKAP

Helgjutna Fendt-lösningar.

Halvautomatisk redskapslåsning
Redskapet låses bekvämt upp med hjälp av en spak på redskapsramen med snabbfäste, ett handgrepp är allt som krävs. När ett redskap kopplas kan det låsas automatiskt genom att det tippas bakåt helt.

Hydrauliskt redskapslås
Med hjälp av en knapp inne i hytten kan operatören låsa och låsa upp redskapet hydrauliskt så att redskapsbyten som måste göras ofta kan utföras snabbt inifrån den bekväma hytten. De båda låsindikatorerna gör att föraren kan kontrollera att redskapet är låst på båda sidor (gäller inte 3X-svängarmen).

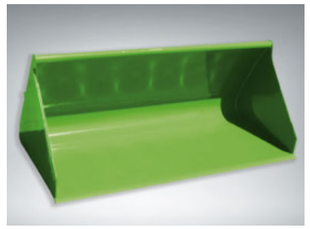

Skopan för lätta material finns med bredderna 2100 mm (1,27 m³ volym) och 2400 mm (1,45 m³ volym). Skopan är pulverlackerad istället för lackerad och bladet är tillverkat av slitstarkt Hardox 500.

Universalskopan finns i fyra storlekar: 1600 mm bredd (0,538m³ volym), 1850 mm bredd (0,622 m³ volym), 2100 mm bredd (0,706m³ volym) och 2400 mm bredd (0,807m³ volym).

Ensilagegripen finns i två storlekar: 1800 mm bred (1,00 m³ volym) and 2200 mm (1,25 m³ volym).

Balgripen är utformad för balar med en ytterdiameter från 900 mm till 1900 mm.

Den stora balgrepen har tre pinnar och är 1500 mm bred.

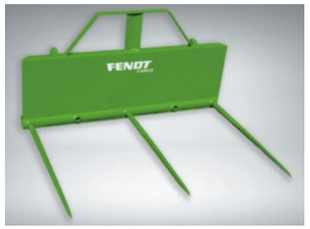

Pallgaffeln är utformad för belastningar på upp till 2000 kg, och pinnlängden är 1100 mm.

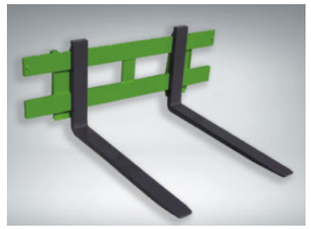

Skopan för tunga material finns med bredderna 1600 mm (0,53 m³ volym) och 2000 mm (0,67 m³ volym) Skopan har ett rundat tråg som är slätt för att förhindra att grödan fastnar. Bladen är tillverkade av härdat och slitstarkt högkolhaltigt stål och mäter 150 x 20 mm. De är även utrustade med industrilastarpinnar med försänkta bultar på undersidan av bladen, vilket förhindrar spårbildning vid nivellering.

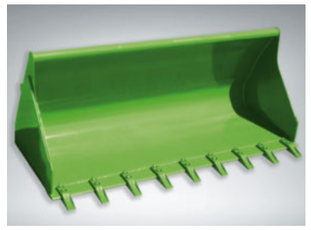

FENDT Services

FENDT SERVICES

Den bästa produkten med den bästa vården och servicen.

Med Fendt får du en banbrytande produkt som övervinner de tuffaste utmaningarna. Därför kan du förvänta dig det lilla extra när det gäller tjänsteutbudet från högeffektiva och certifierade Fendt-återförsäljare:

- Snabb kommunikation mellan dig och ditt utbildade serviceteam
- Reservdelar dygnet runt, hela veckan under hela säsongen
- 12-månaders garanti på Fendts originaldelar och installationer

100 % kvalitet. 100 % service: Fendt Services
Vi erbjuder utomordentliga tjänster så att du ska kunna få ut maximal pålitlighet, och effektivitet från din Fendt-maskin:

- Fendt-demonstrationer
- Fendt Expert-utbildning för operatörer
- AGCO Finance – finans- och leasingavtal
- Fendt Care – service- och garantiförlängningar
- Fendt Certified – program begagnade maskiner

FENDT CUSTOMER HOTLINE 24 7

Dina Fendt-återförsäljare finns alltid till hands när du behöver dem och har bara ett mål – att se till att dina Fendt-maskiner alltid är redo att arbeta. Om något går snett i skördetid kan du bara ringa ditt certifierade servicecenter dygnet runt, hela veckan på nödlinjen.

FENDT SERVICES

Arbeta i trygg förvissning om att din maskin kommer att vara redo imorgon också.

Fendt-demonstrationer
Är detta ett nytt inköp? Du kommer att älska Fendt-lösningarna och den övergripande effektiviteten. Låt en Fendt-demonstration göra beslutet enklare.

Fendt Expert-utbildning för operatörer
Vi hjälper dig att få ut maximalt av ditt fordon.
Med hjälp av det exklusiva Fendt Expert-utbildningsprogrammet för operatörer kan du optimera din Fendts effektivitet ytterligare och lära dig alla funktioner som gör din dagliga rutin så mycket enklare. Vårt team av professionella utbildare ger dig råd om hur du kan få ut din Fendt-maskins fulla potential.

Individuella finansierings- och leasingmodeller
En investering i teknik innebär ett avsevärt kapitalutlägg. Ett kreditfinansavtal från AGCO Finance erbjuder attraktiva och flexibla villkor. Från första handpenningen till månadsbetalningar och tidsperiod bestämmer du vilka villkor du vill finansiera din Fendt med. Om du behöver ytterligare resurser snabbt eller vill använda traktorer på lång sikt utan att köpa dem kan din Fendt-återförsäljare erbjuda den perfekta lösningen med skräddardsydda leasingpaket.

Fendt Care garantiförlängning – prestanda och kostnadseffektivitet upp till 8 år/8 000 driftstimmar under kontrakt
Fendt Care Services kombinerar hög driftsäkerhet och planeringssäkerhet, kostnadskontroll och bästa värdeskydd. Paketen täcker allt specificerat underhållsarbete utifrån attraktiva fasta priser. De olika Fendt Care-nivåerna innefattar regelbundet underhåll och service i kombination med en förlängd garanti på upp till 8 000 drifttimmar eller 8 år totalt. Från ett enkelt Brons-underhållsavtal till det omfattande och heltäckande Platinum-paketet med ersättningsmaskin – det finns en flexibel och skräddarsydd lösning för din maskinpark hos Fendt.

Fendt Certified – program begagnade maskiner
Ledare kör Fendt – också med en historia av kärleksfull omvårdnad. Begagnade jordbruksmaskiner med testad och bevisad standard och certifierad Fendt-kvalitet – den perfekta lösningen för kostnadsmedvetna lantbrukare eller som ett tillägg i en växande maskinpark.
Fördelarna:
- Certifiering med stränga kvalitetsstandarder
- Omfattande kontroller av inkommande maskiner (teknik, slitage, visuellt utseende)
- Bytta slitdelar
- Vid behov byte, rengöring och målning av komponenter
- Ettårig garanti (med möjlighet till förlängning)

Med appen "AGCO Parts Books to go" kan du enkelt hitta Fendt-reservdelar och beställa dem direkt i din smarttelefon. Appen finns tillgänglig för nedladdning i App Store och Google Play Store. Din personliga åtkomstdata finns tillgänglig hos din Fendt-återförsäljare.

Full kontroll på kostnader och planering

Fendt Care	Bronze	Silver			Gold[1]	Platinum[1]
Service	Regelbundet underhåll, fasta underhållskostnader	Skador som kräver reparation täcks (ej vanligt slitage)			Alla kostnader täcks (ej normalt slitage)	Kostnader och driftstillgänglighet täcks (ej normalt slitage)
Fördelar	Pålitlighet vid användning	Skydd mot stora skador	Fullt skydd med fantastiska villkor	Fullt skydd och kontroll över kostnaderna	Skydd mot alla oväntade reparationer, inklusive sekundärkostnader	För kunder som inte har råd med driftstopp
Regelbundet underhåll	✓	✓	✓	✓	✓	✓
Reparationskostnader		✓	✓	✓	✓	✓
Självrisk		490 €	190 €	0 EUR	0 EUR	0 EUR
Resekostnader, mekaniker/ bärgning, felsökning med ytterligare diagnostikverktyg, prestandatester, oljor och filter om motor/växellåda repareras.					✓	✓
Kvälls- eller helgtillägg						✓
Ersättningsmaskin						✓

[1] Gäller i Storbritannien, Tyskland och Frankrike. Platinum kan endast väljas hos återförsäljare som erbjuder detta.

8 år / 8 000 drifttimmar

Med sin flexibla garantiförlängning av Care erbjuder Fendt särskilt långa försäkringsperioder på upp till 8 år eller 8000 driftstimmar. En annan fördel är överförbarheten vid återförsäljning av maskinen och möjligheten till förnyelse. Detta säkerställer driftsäkerhet, minimerar kostnadsrisken för reparationer och ger dig en värdeskyddad begagnad maskin.

Utrustningsvarianter och teknisk information.

Bästa kunder,
vår motivation på Fendt är att förse dig med de mest innovativa maskinerna och lösningarna så att du kan utföra ditt arbete ännu mer effektivt och bekvämt. Därvid vidareutvecklar vi ständigt våra produkter och deras utrustningsdetaljer. Av denna anledning finns alla tekniska specifikationer och utrustningsvarianter dagligen uppdaterade på vår webbplats.

Skanna helt enkelt QR-koden eller följ den här länken:
fendt.com/cargo-data

Leaders drive Fendt.

www.fendt.com

AGCO GmbH – Fendt-Marketing
87616 Marktoberdorf, Malmö

SV/1901

Your Agriculture Company

Fendt är ett av AGCO:s världsomspännande varumärken.
Alla uppgifter om leveransomfattning, utseende, prestanda, mått och vikt, bränsleförbrukning och driftskostnader för fordon överensstämmer med den senaste informationen vid tidpunkten för tryck. Vi förbehåller oss rätten till ändringar. Din Fendt-återförsäljare informerar dig gärna om eventuella ändringar. Fordonen som visas har inte någon landspecifik utrustning.